



PRÁTICA

soluções digitais

Manual para baixar e instalar o Certificado Digital A1.

AR PRÁTICA

Emissão A1

Para início do procedimento de emissão do certificado digital A1, tenha em mãos o ticket e a senha do mesmo, o ticket pode ser encontrado no termo de titularidade entregue em mãos ao responsável pelo certificado digital, a senha é criada pelo mesmo no ponto de atendimento durante o processo de validação do certificado digital. Contendo essas informações em mãos vamos dar início ao processo de emissão.

Acesse o site <https://www.validcertificadora.com.br/instalacaoa1>

A tela que o seu navegador deve mostrar será:

Certificação Digital é VALID 3004.3454 Capitais e Regiões Metropolitanas - 0800.725.4565 Demais Localidades

VALID
CERTIFICADORA DIGITAL

Agendar Validação Local de Atendimento Renovar Certificados Meus Pedidos Minhas Compras

Olá Visitante!
acesse sua conta
ou cadastre-se

Certificados Digitais Certificados SSL Certificados Uso Especifico Soluções e Serviços Ajuda Valid

HOME • INSTALAÇÃO A1 NOVO

INSTALAÇÃO A1 NOVO

INSTALANDO SEU CERTIFICADO DIGITAL A1 VALID

VOCÊ VAI PRECISAR

Ter em mãos o **Ticket** e a sua **Senha de Identificação** (criadas na sua validação presencial);
Utilizar um computador com Windows 7 ou superior;
Utilizar um computador com o Internet Explorer 11 ou Google Chrome com a versão mais recente;
Agora, desconecte as mídias (Tokens ou cartões inteligentes) do computador e siga para **Instalação**.

INSTALAÇÃO

EMITIR seu Certificado Digital A1

TESTAR seu Certificado Digital A1

PRECISA DE AJUDA? [Fale conosco!](#)

Ao se deparar com esta tela procure pelo botão que diz “EMITIR seu Certificado Digital A1” e clique nele.

EMITIR seu Certificado Digital A1

Você estará sendo redirecionado para a seguinte tela.

INSTALAÇÃO DE CERTIFICADO

PREENCHA OS CAMPOS ABAIXO PARA INSTALAR SEU CERTIFICADO

NÚMERO DO TICKET

SENHA DE IDENTIFICAÇÃO

ATENÇÃO: INFORME O TEXTO DA IMAGEM ABAIXO.

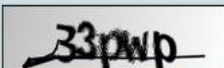

ATUALIZAR IMAGEM

ENVIAR

Onde **“NÚMERO DO TICKET”** é a numeração de identificação do certificado digital, e a **“SENHA DE IDENTIFICAÇÃO”** é a senha cadastrada pelo responsável no momento da validação do certificado digital. Efetuando o preenchimento dos campos solicitados juntamente com o código de segurança, o sistema deve lhe mostrar a seguinte tela.

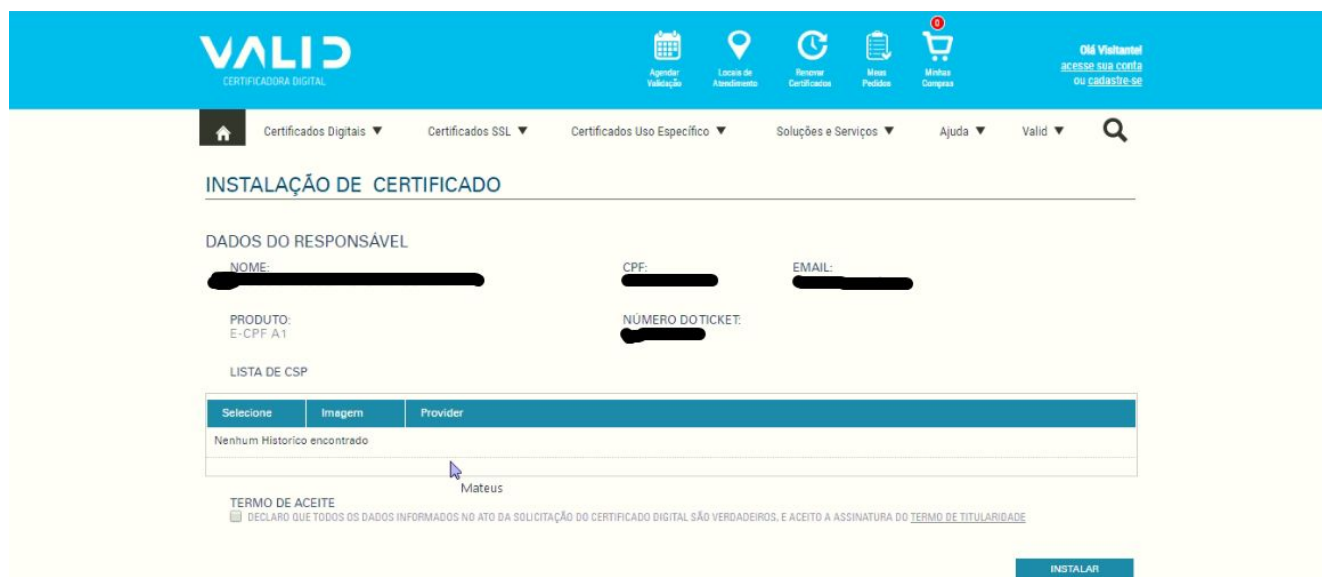

VALID
CERTIFICADORA DIGITAL

Agendar Validação | Local de Assinatura | Renovar Certificados | Meus Pedidos | Meus Compras

Olá Visitante
acesse sua conta
ou cadastre-se

Certificados Digitais | Certificados SSL | Certificados Uso Específico | Soluções e Serviços | Ajuda | Valid

INSTALAÇÃO DE CERTIFICADO

DADOS DO RESPONSÁVEL

NOME: [REDACTED] CPF: [REDACTED] EMAIL: [REDACTED]

PRODUTO: E-CPP A1 NÚMERO DOTICKET: [REDACTED]

LISTA DE CSP

Selecione	Imagem	Provider
Nenhum Historico encontrado		

TERMO DE ACEITE
 DECLARO QUE TODOS OS DADOS INFORMADOS NO ATO DA SOLICITAÇÃO DO CERTIFICADO DIGITAL SÃO VERDADEIROS, E ACEITO A ASSINATURA DO [TERMO DE TITULARIDADE](#)

Instalar

Aguarde alguns instantes, a página do navegador será atualizada, e deve mostrar a seguinte tela.

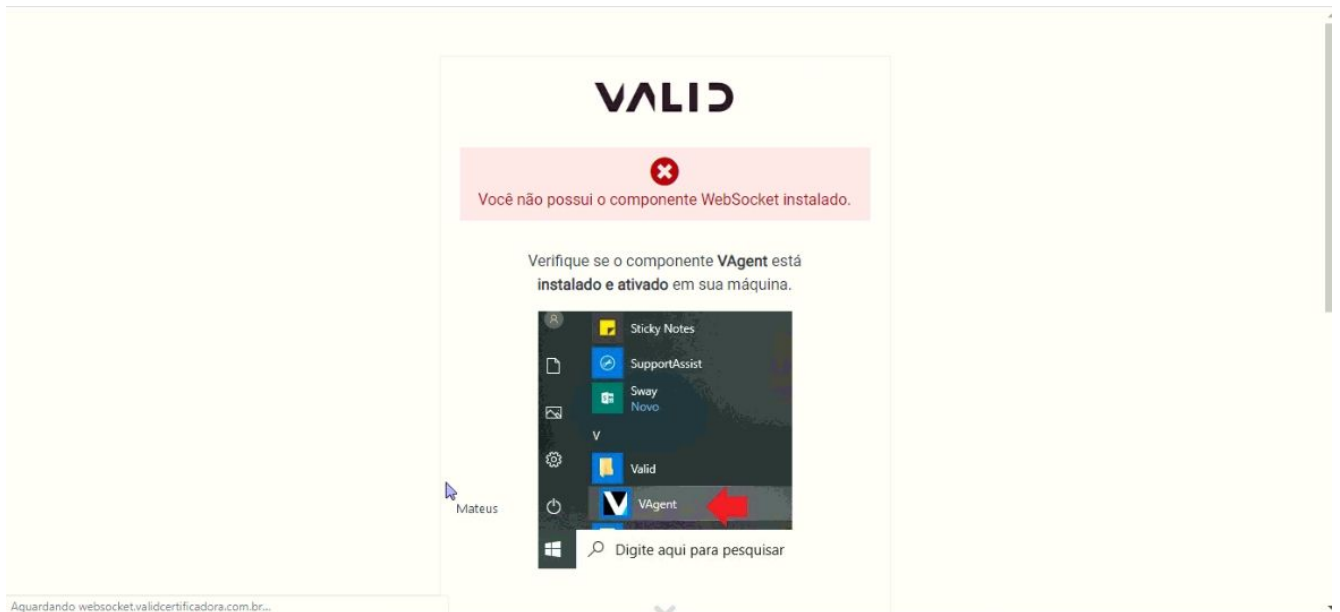

Ao se deparar com essa tela será solicitado que você instale o VAgent para que seja possível continuar a emissão. Desça um pouco na página até encontrar o botão de Download.

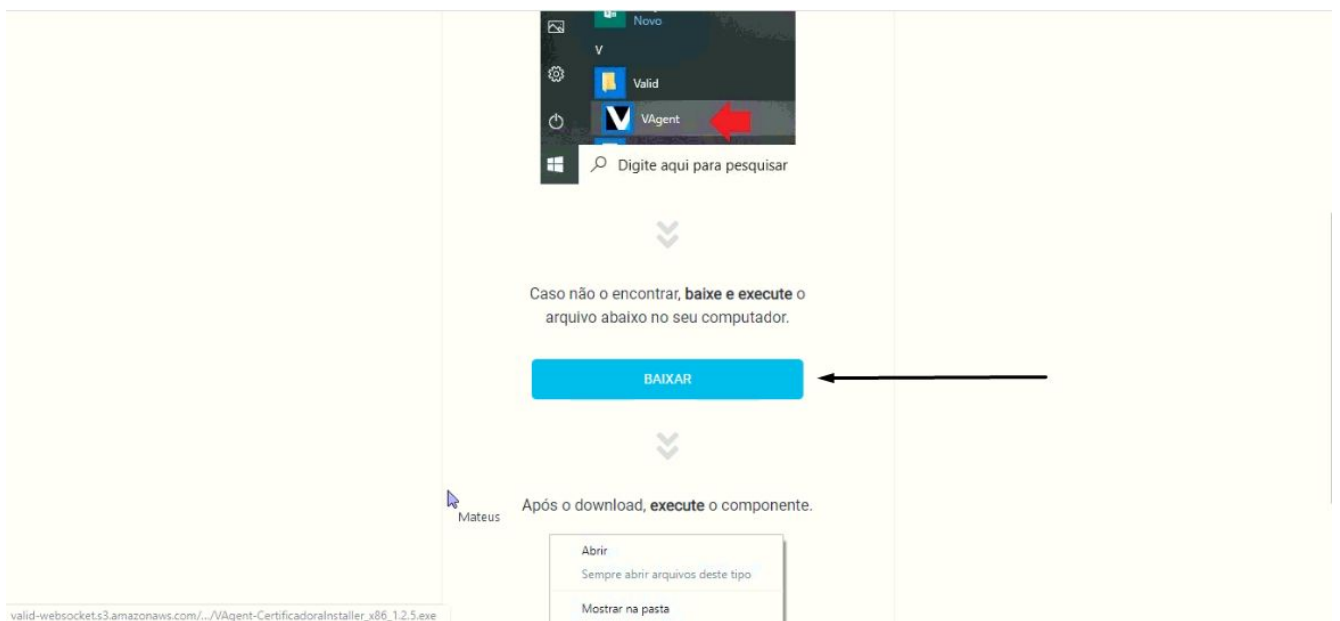

O arquivo entrará em download, após conclusão execute o arquivo para que o mesmo seja instalado no computador.

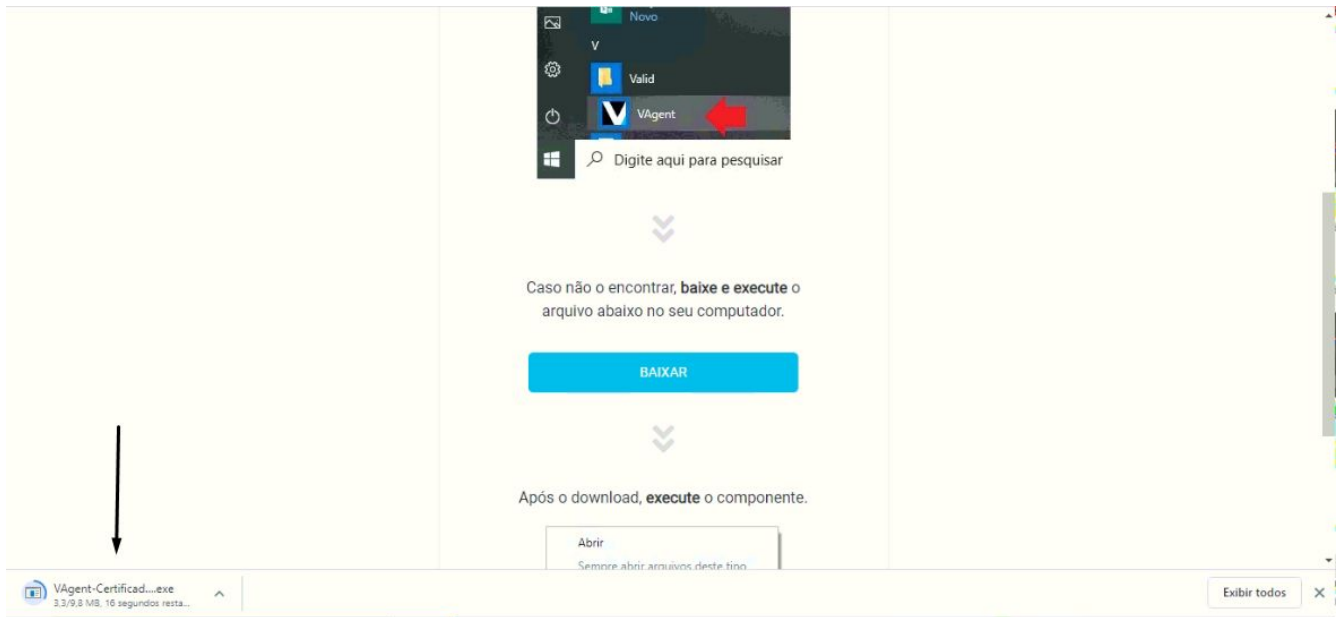

Abrindo o instalador teremos a seguinte tela.

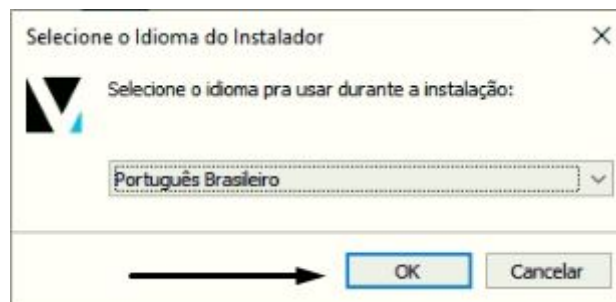

Clique em Ok para dar continuidade, em seguida clique em “Próximo” na tela seguinte.

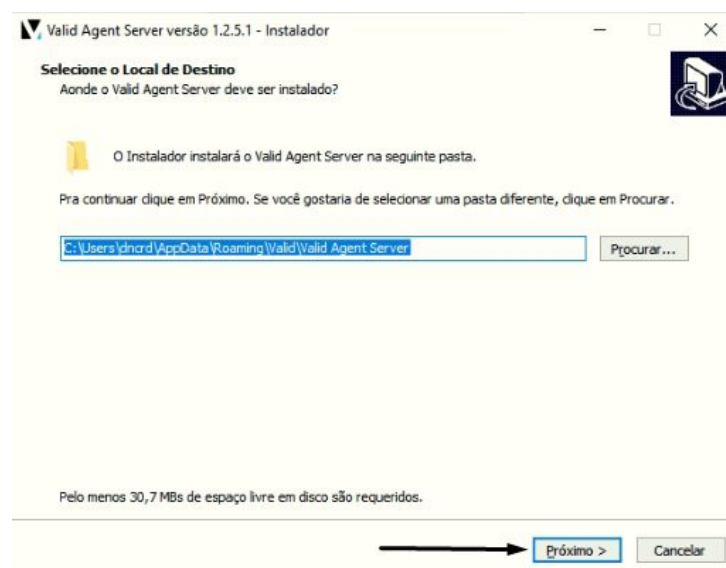

Então clique em “Instalar”.

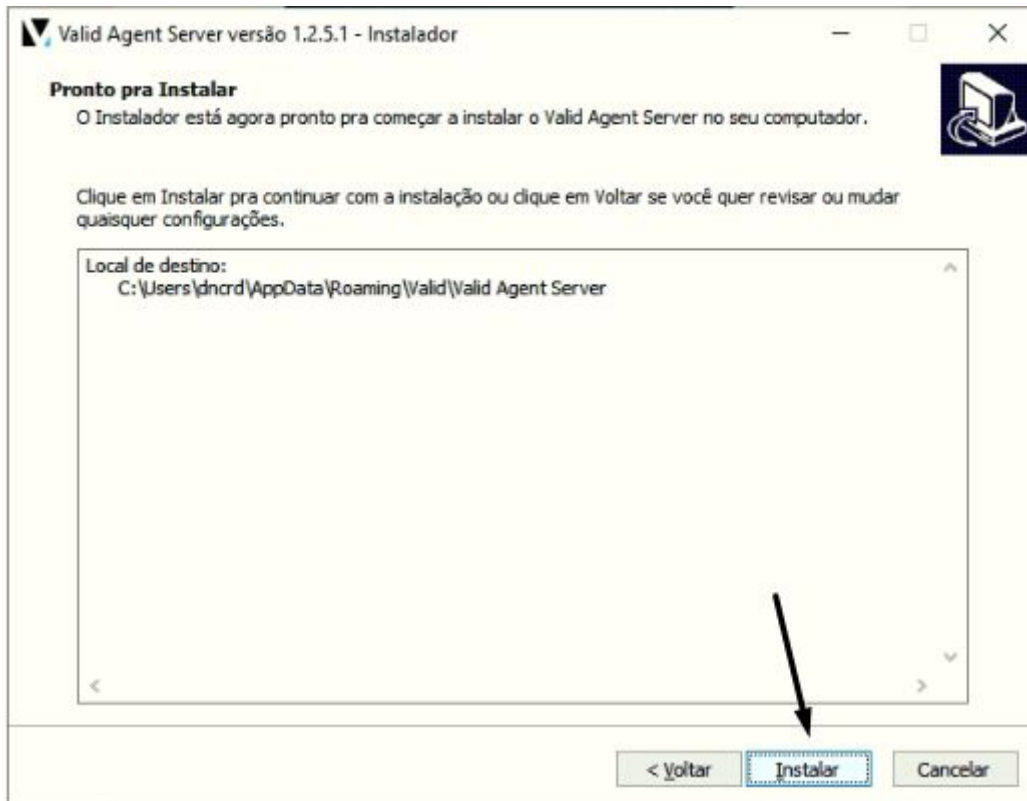

Aguarde a instalação do programa.

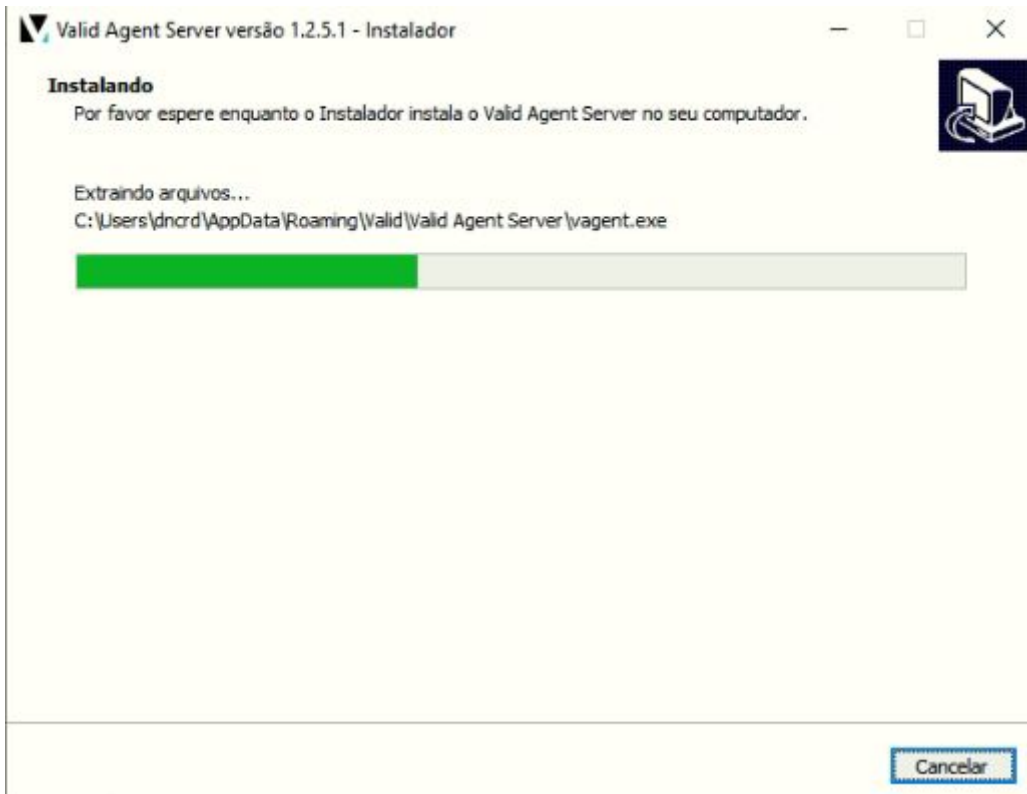

Você deve receber um aviso de segurança. Clique em “Sim” para que seja concluído.

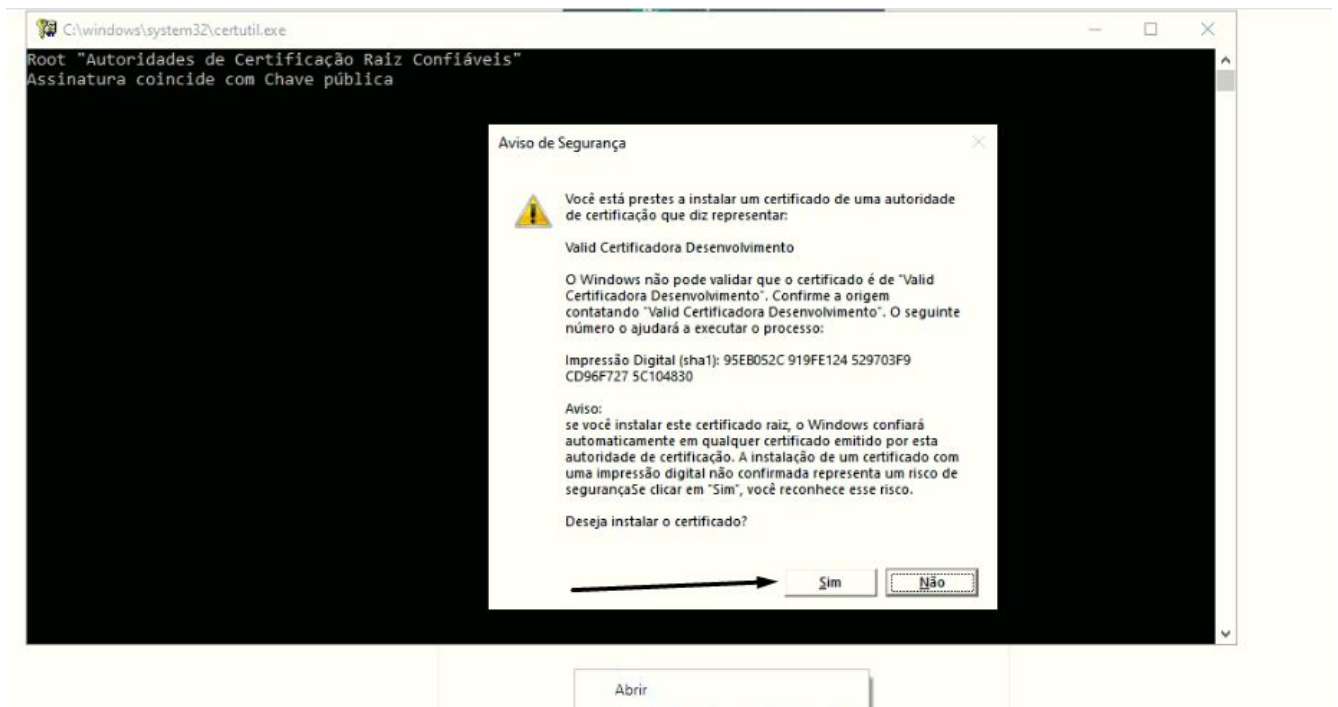

Após iremos iniciar o VAgent.

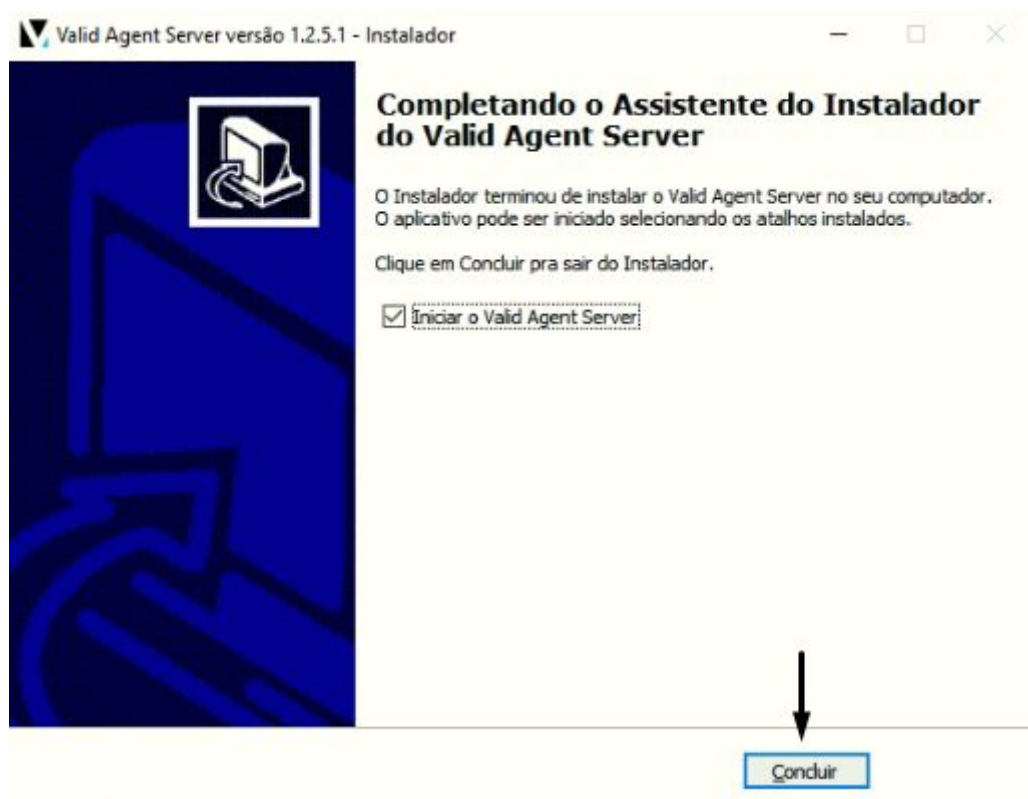

Concluindo o instalador, a tela de segurança do Windows Defender Firewall deverá aparecer na tela, deveremos preencher da seguinte maneira. Ao preencher clique em "Permitir acesso"

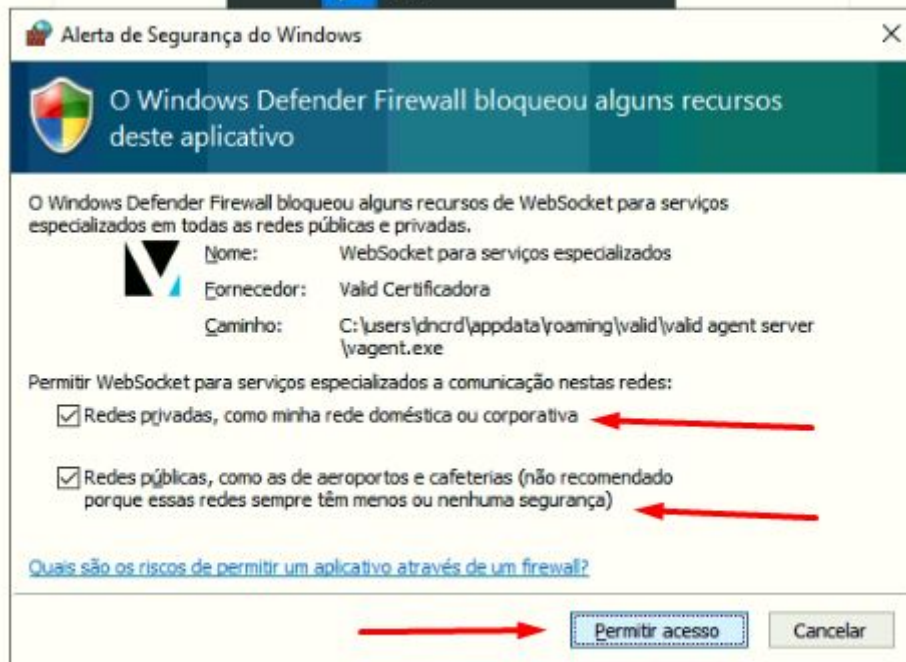

Efetuando esse processo, aguarde a página deverá ser carregada automaticamente mostrando as seguintes opções, marque a opção na lista de CSP, marque a caixa para aceitar os termos e por fim clique em instalar.

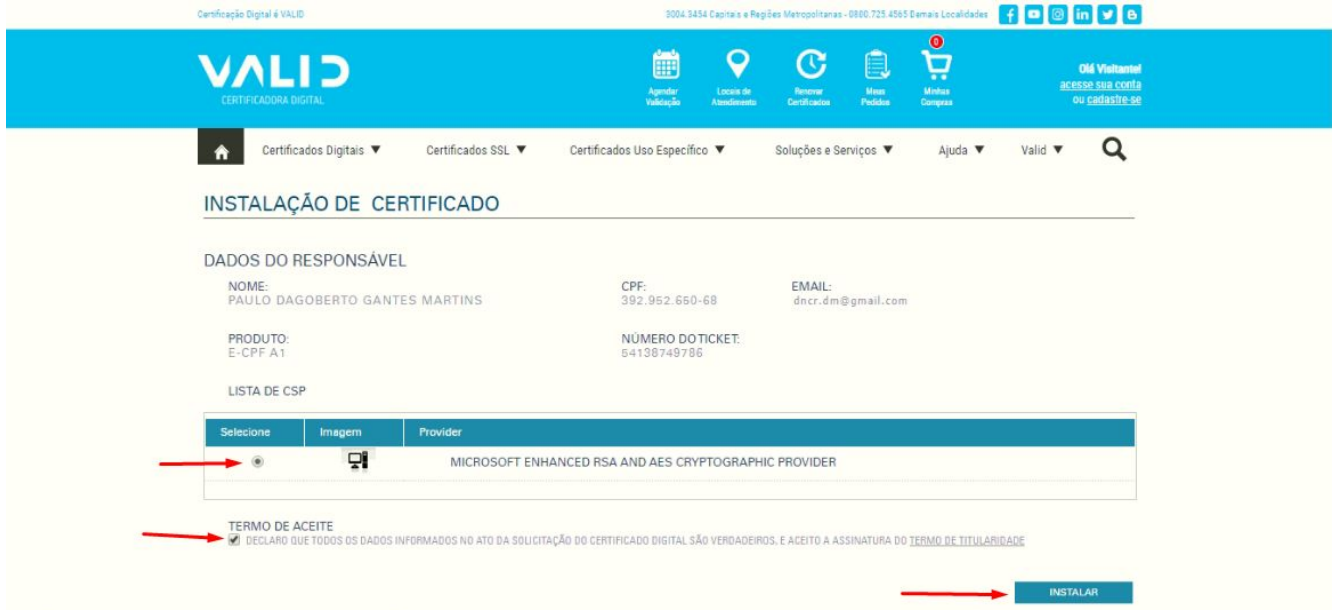

No processo a próxima tela em sequência será esta:



Ao clicar em iniciar iniciaremos o processo de emissão do certificado digital.

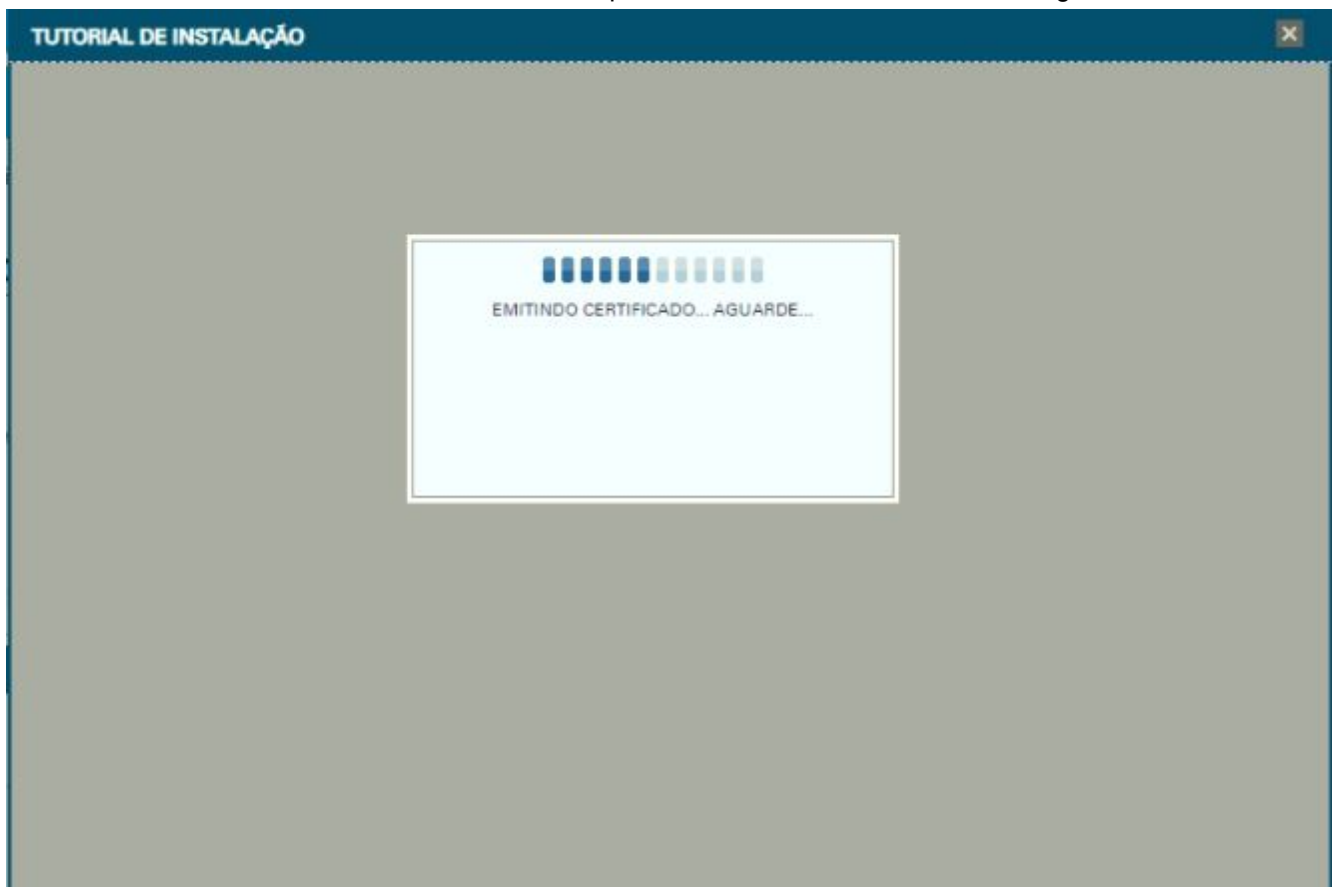

Nesta parte quando for iniciado o processo fique atento a sua barra de tarefas, o emissor precisa que seja inserida a senha do certificado digital. **Às vezes a janela de solicitação de senha não vem a frente logo você precisa clicar nela.**



Clicando nessa janela que ficou escondida, você deve ver a seguinte janela

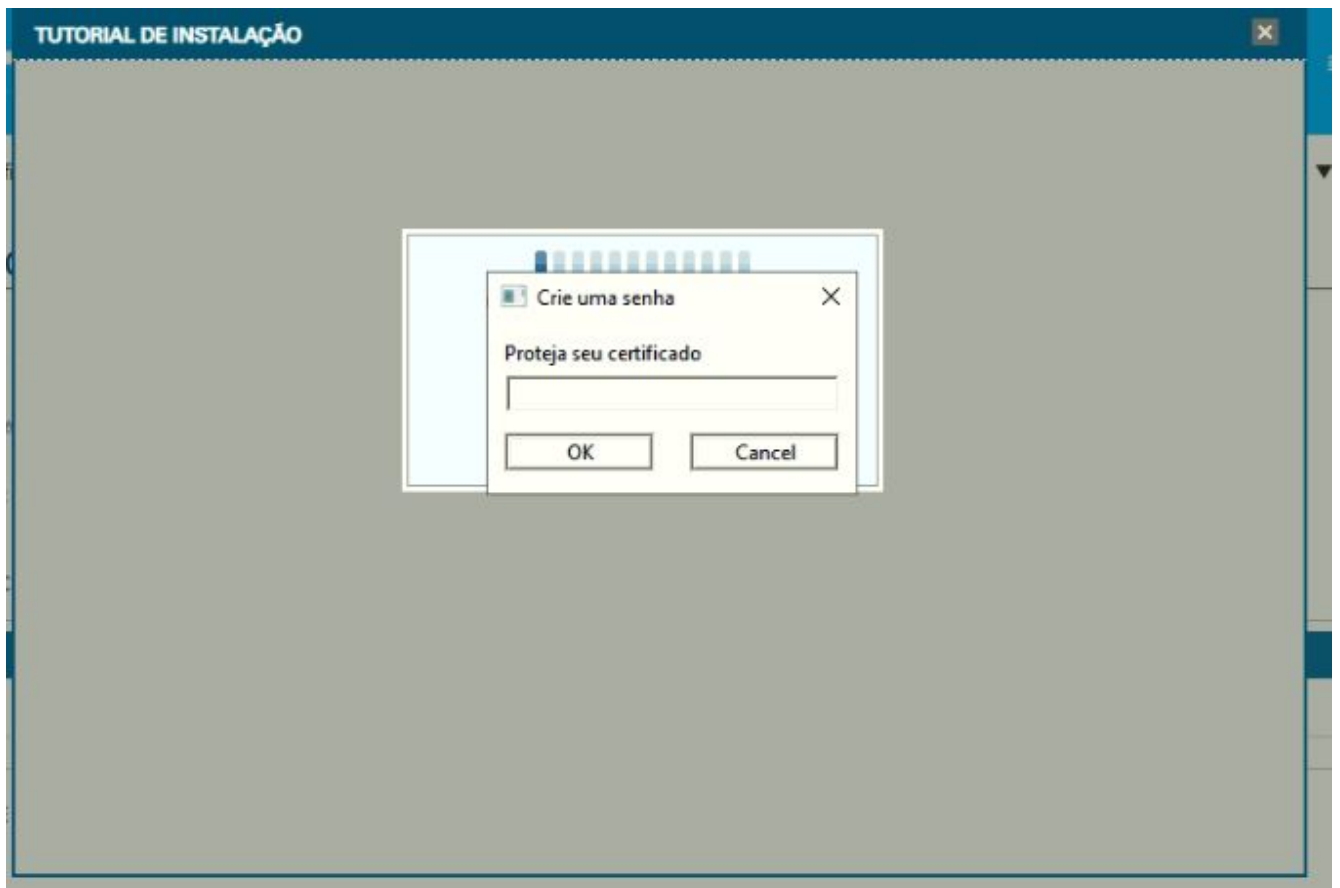

Nesta parte você pode criar uma senha, sendo quatro caracteres o mínimo, e quinze o máximo para esta senha. Lembrando que após inserir a senha não é possível mais alterar a mesma, lembre se bem da mesma.

Confirme a senha senha novamente.

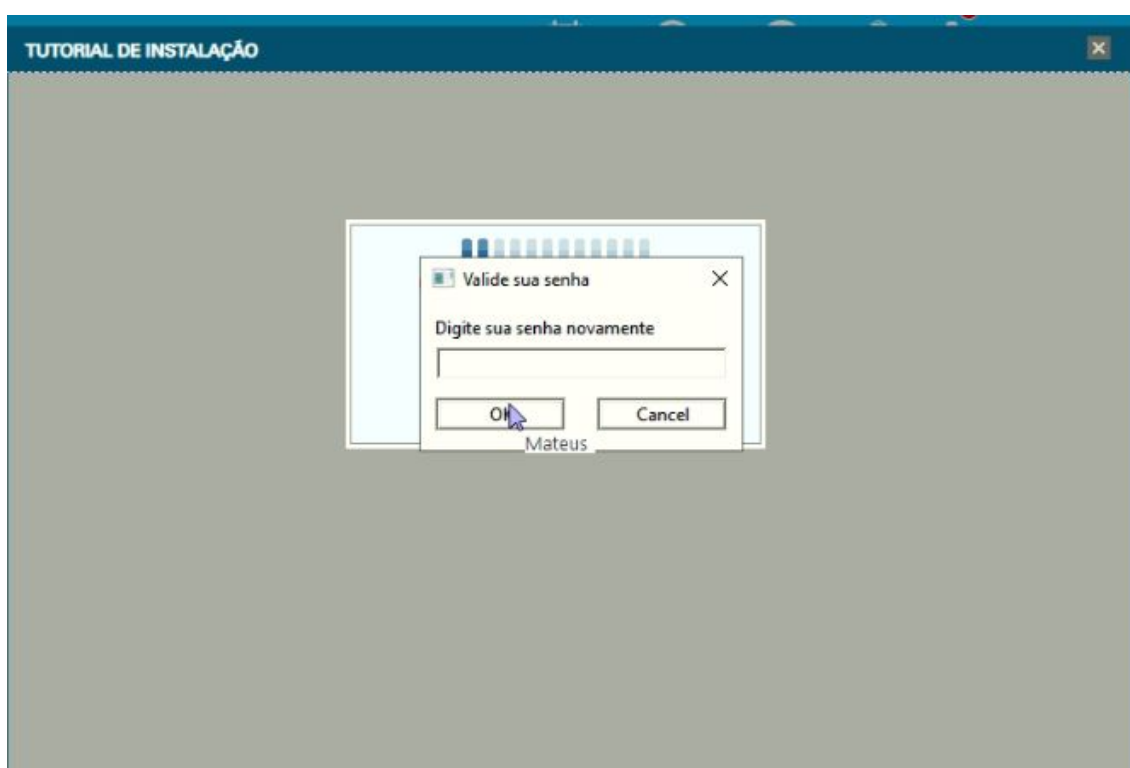

Após preencher com a senha aguarde.

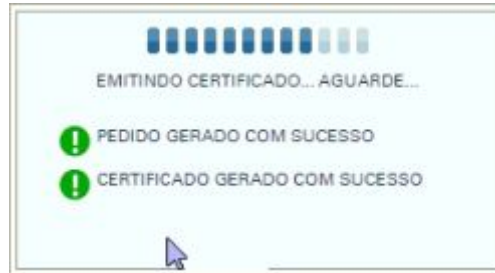

Recebendo essa mensagem o certificado digital já foi gerado com êxito. Ele é salvo automaticamente na área de trabalho.

No segundo passo vamos para a instalação do certificado digital, localizando o mesmo na área de trabalho. De duplo clique sobre o arquivo e a seguinte janela deve ser mostrada.

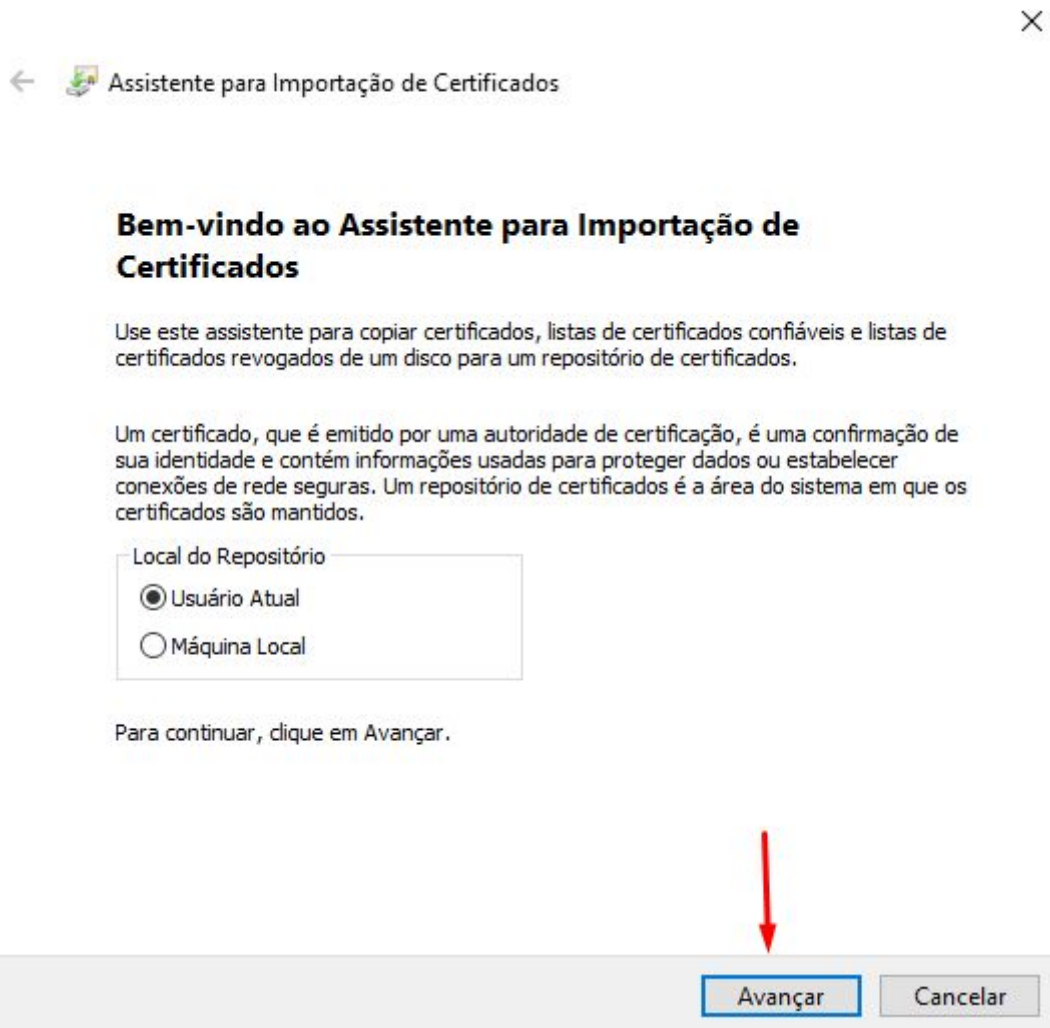

Clique em Avançar.

Na próxima tela clique em Avançar novamente.

Arquivo a Ser Importado

Especifique o arquivo que você deseja importar.

Nome do arquivo:

DIGITAL.LTDA_29220898000195_1585847624720298700.pfx

Procurar...

Observação: mais de um certificado pode ser armazenado em um único arquivo nos seguintes formatos:

Troca de Informações Pessoais - PKCS n° 12 (.PFX,.P12)

Padrão de Sintaxe de Mensagem Criptografada - PKCS n°7 (.P7B)

Repositório de Certificados Serializado da Microsoft (.SST)

Avançar

Cancelar

Ao chegar na tela onde é solicitada a senha, preencha com a senha que foi definida no momento da emissão do certificado digital, abaixo da senha existem três opções para serem marcadas, marcaremos a segunda opção e a terceira também e continuaremos avançando.

Proteção de chave privada

Para manter a segurança, a chave privada foi protegida com uma senha.

Digite a senha da chave privada.

Senha:

••••••••

Exibir Senha

Opções de Importação:

Habilitar proteção de chaves privadas fortes. Se habilitar essa opção, você será avisado sempre que a chave privada for usada por um aplicativo.

Marcar esta chave como exportável. Isso possibilitará o backup ou o transporte das chaves posteriormente.

Incluir todas as propriedades estendidas.

Avançar

Cancelar

Novamente vamos avançar na tela seguinte.

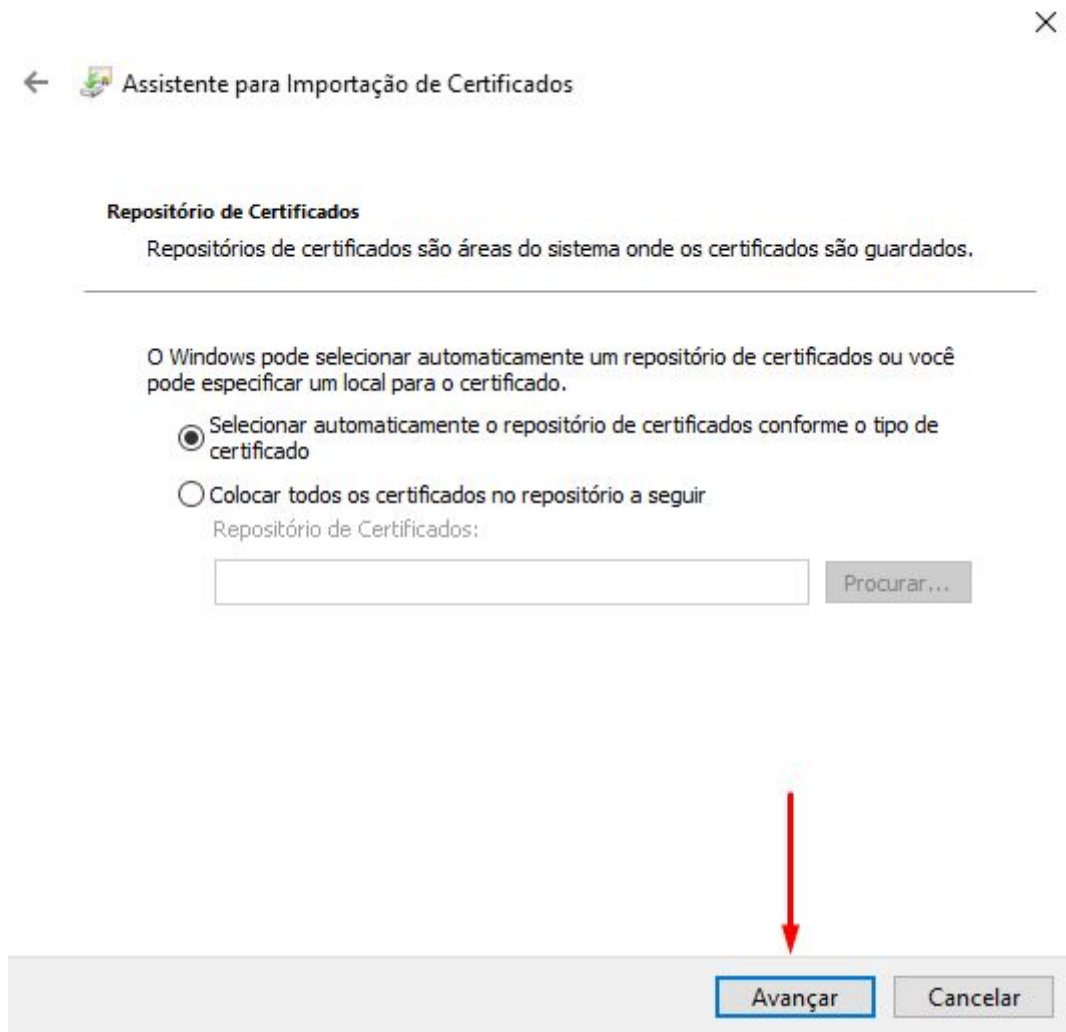

Basta concluir e aguarde a mensagem de confirmação.

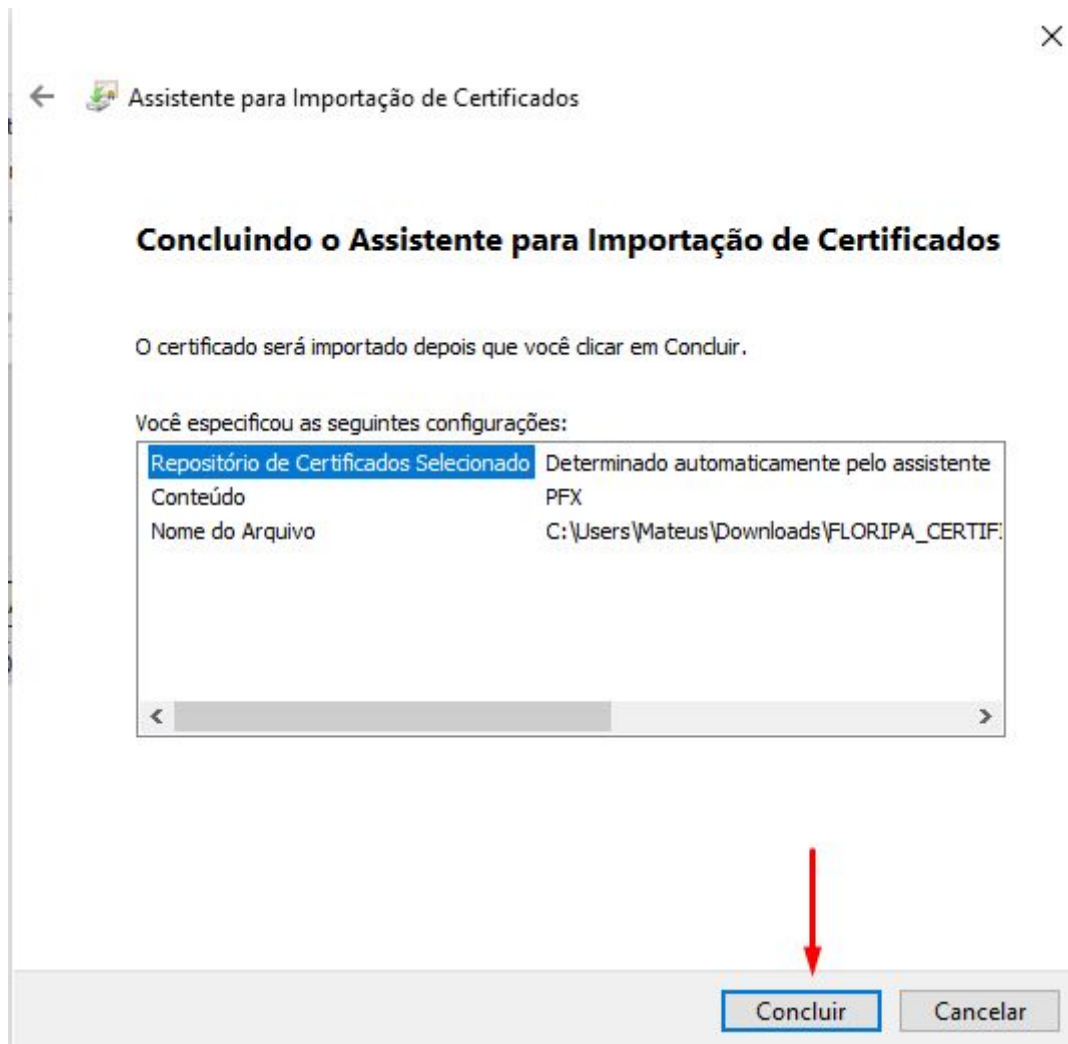

Recebendo a mensagem que o certificado foi importado com êxito o mesmo já está pronto para uso.

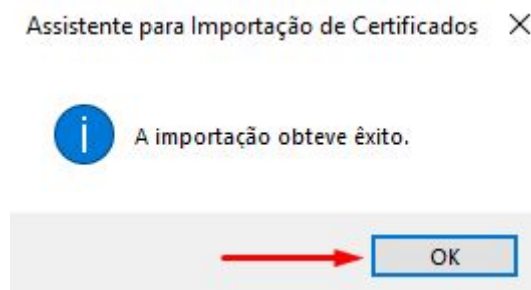

Obs.: Após gerado o certificado em sua área de trabalho recomendamos que salve uma cópia do mesmo em seu e-mail ou armazenamento em nuvem(Google Drive, One Drive etc...) caso o certificado seja excluído, ou você não se recorde a senha que foi definida para instalação, ou não existam cópias acessíveis deverá ser feito um novo certificado pois não é possível recuperar o mesmo. Caso ainda existam dificuldades na emissão do certificado digital, acesse <https://bit.ly/chat-pratica> e fale com nossos especialistas. Este manual ainda passa por revisão, caso existam maiores dúvidas acesse o link do chat citado nas linhas anteriores.